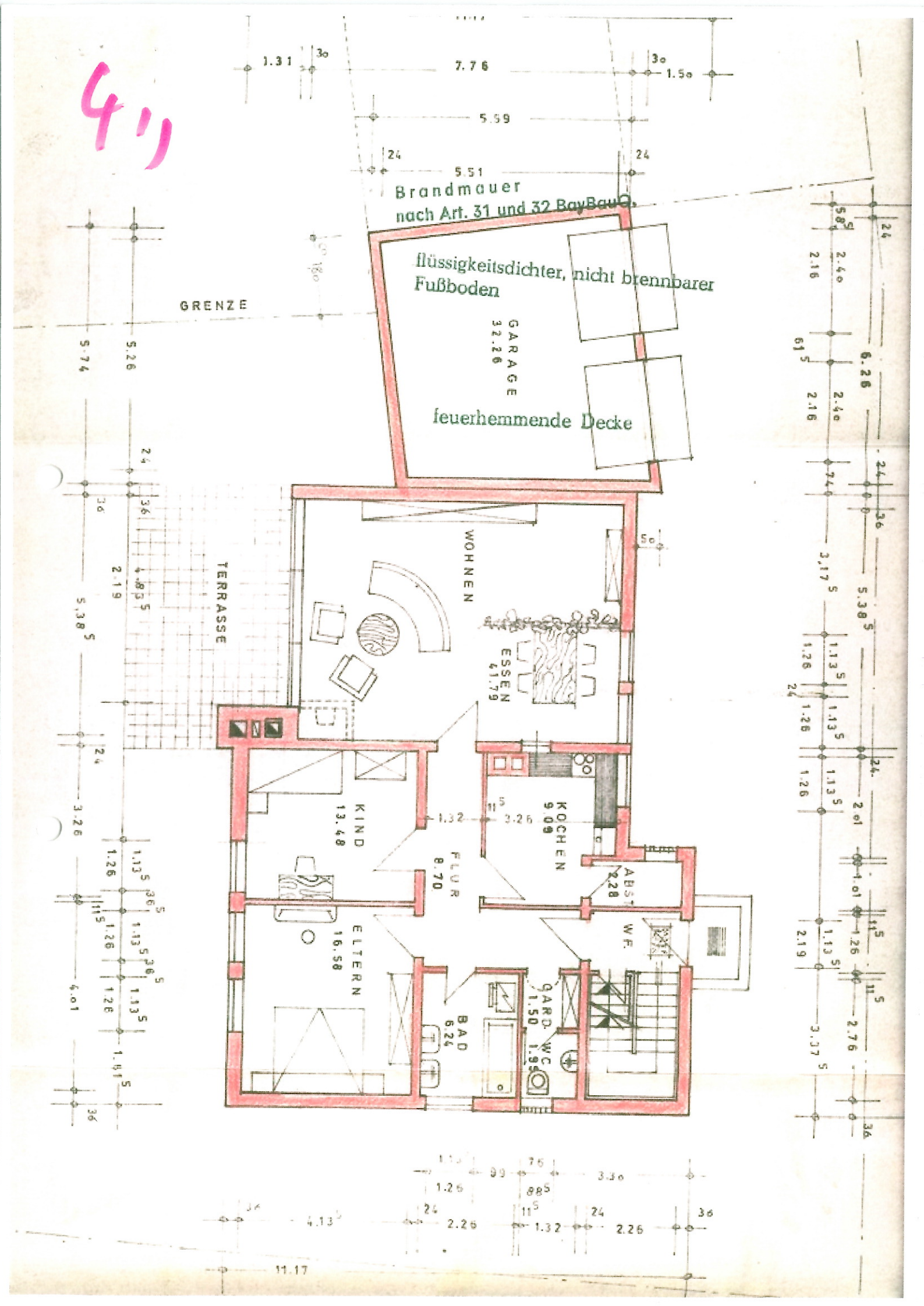
4,)
Brandmauer
nach Art. 31 und 32 BayBauO.
flüssigkeitsdichter, nicht brennbarer Fußboden
GARAGE
32.26
feuerhemmende Decke
GRENZE
TERRASSE
WOHNEN
ESSEN
41.79
KIND
13.48
FLUR
8.70
KOCHEN
9.09
ABST.
2.28
W.F.
ELTERN
16.58
BAD
6.24
GARD.
1.50
WC
1.95
7.76
5.59
5.51
11.17